



قبل از اقدام به دریافت جواب به صورت آنلاین، لطفاً از خاموش بودن فیلترشکن و دسترسی به اینترنت با سرعت مناسب اطمینان حاصل فرمایید.

- ترجیحاً از مرورگر Google Chrome استفاده نمایید.
 - بر روی کلید "جوابدهی آنلاین" کلیک نمایید تا صفحه اطلاعات مراجعین برای شما باز شود.
 - صفحه کیبورد خود را در حالت **انگلیسی** قرار دهید.
- ۱- در مستطیل اول شماره پذیرش یا کد ملی خود را وارد نمایید.
- ۲- در مستطیل دوم شماره اشتراک و یا شماره موبایلی را که در زمان پذیرش ثبت نموده اید وارد نمایید.

اطلاعات مراجعین

فرم ورود

 بیمار	 همکار	 پرستک	 کاربر آزمایشگاه
<input type="text"/>			1 شماره پذیرش یا کدملی
<input type="text"/>			2 شماره اشتراک و یا موبایل
<input type="text"/>			مرا بخاطر بسیار <input type="checkbox"/>
			<input type="button" value="ورود"/>

* در صورت دریافت پیغامی مبنی بر "تماس با مدیر سیستم"، اطلاعات وارد شده را مجدداً چک نمایید و در صورت تکرار پیغام خطا، با آزمایشگاه تماس بگیرید.

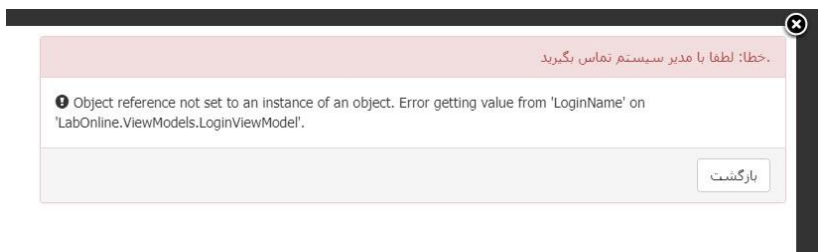

• به محض ورود به سیستم یک صفحه PDF که حاوی جواب آزمایش می‌باشد برای شما باز خواهد شد. با استفاده از گزینه **دانلود** یا **چاپ** قادر به دریافت جواب آزمایش خود خواهید بود.

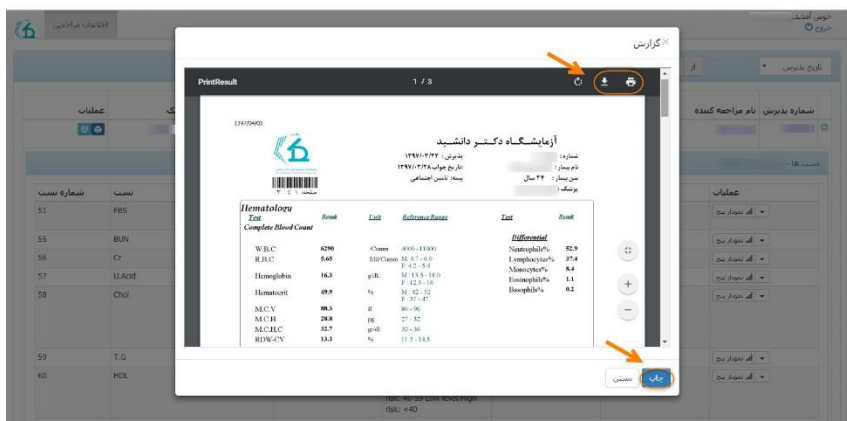

* "توجه فرمایید در صورت مشاهده‌ی صفحه سفید سرعت اینترنت شما مناسب نبوده یا نرم افزار Adobe Reader روی دستگاه شما نصب نمی باشد، لطفاً این صفحه سفید را ببندید تا قادر به دریافت جواب آزمایش خود باشید".

- در صفحه جواب آزمایش می توانید کلیه اطلاعات شخصی و آزمایش های انجام شده را مشاهده نمایید. برای دانلود جواب آزمایش از طریق گزینه ی عملیات، اقدام به دریافت جواب آزمایش خود نمایید.

The screenshot shows a web interface for viewing laboratory results. At the top, there are search filters for patient name, date of birth, and date of test. Below this is a table with columns for patient ID, name, birth date, test date, and a 'عملیات' (Operations) button. An arrow points to this button. Below the main table is a detailed view of a specific test result for 'Chol' (Cholesterol).

شماره پذیرش	نام مراجعه کننده	تاریخ پذیرش	تاریخ جواب	مرحله تایید نتایج	مرحله بازنگری	نیمه	ارسانی از	ش.ب.ارسالی پزشک
		1397/03/23	1397/03/28	تجویز شده	تجویز شده	نامشخص		

شماره تست	تست	جواب	محدوده نرمال	تاریخ جواب	مرحله کاری	عملیات
51	FBS	91	Normal: 70-99 Impaired fasting tolerance: 100-125	1397/03/24	تجویز شده	عملیات
55	BUN	12	8-23	1397/03/24	تجویز شده	عملیات
56	Cr	1.18	0.7 - 1.4	1397/03/24	تجویز شده	عملیات
57	U.Acid	5.8	Male: 3.6 - 8.2	1397/03/24	تجویز شده	عملیات
58	Chol	143	Desirable level/low risk < 200 Borderline level/moderate risk: 200-239 Elevated level/high risk > 240	1397/03/24	تجویز شده	عملیات
59	T.G	92	< 150	1397/03/24	تجویز شده	عملیات
60	HDL	48	Desirable level/Low risk: >40 Borderline level/moderate risk: 40-59 Low level/High risk: <40	1397/03/24	تجویز شده	عملیات

در صورتی که چند شماره پذیرش متفاوت داشته باشید، هر بار بعد از دریافت جواب از صفحه جوابدهی خارج شوید.

The screenshot shows a web interface for viewing laboratory results. At the top, there are search filters for patient name, date of birth, and date of test. Below this is a table with columns for patient ID, name, birth date, test date, and a 'عملیات' (Operations) button. An arrow points to this button. Below the main table is a detailed view of a specific test result for 'Chol' (Cholesterol).

شماره پذیرش	نام مراجعه کننده	تاریخ پذیرش	تاریخ جواب	مرحله تایید نتایج	مرحله بازنگری	نیمه	ارسانی از	ش.ب.ارسالی پزشک
		1397/03/23	1397/03/28	تجویز شده	تجویز شده	نامشخص		

* در صورت داشتن بدهی یا ناقص بودن جواب آزمایش، شما با پیغام خطا مواجه خواهید شد. در این صورت با آزمایشگاه تماس بگیرید.

دریافت جواب آزمایش پاپ اسمیر تنها به صورت حضوری امکانپذیر می باشد.